van toepassing zijnde rapporten e.d.
.

.

renvooi

- bestaande wanden
- kalkzandsteen (lijmblokken of metselwerkstenen)
- kalkzandsteen klinkerkwaliteit
- schoonmetselwerk gevelsteen
- hsb-wand (voorzetwand)

- enkel glas
- dubbele beglazing 5-12-4 (geen refecterende folie toepassen)
- gelaagd dubbele beglazing 5-12-3.3/1
- 3-dubbele beglazing 5-12-4-12-4
- monumentenglas
- RM rookmelder conform NEN 2555

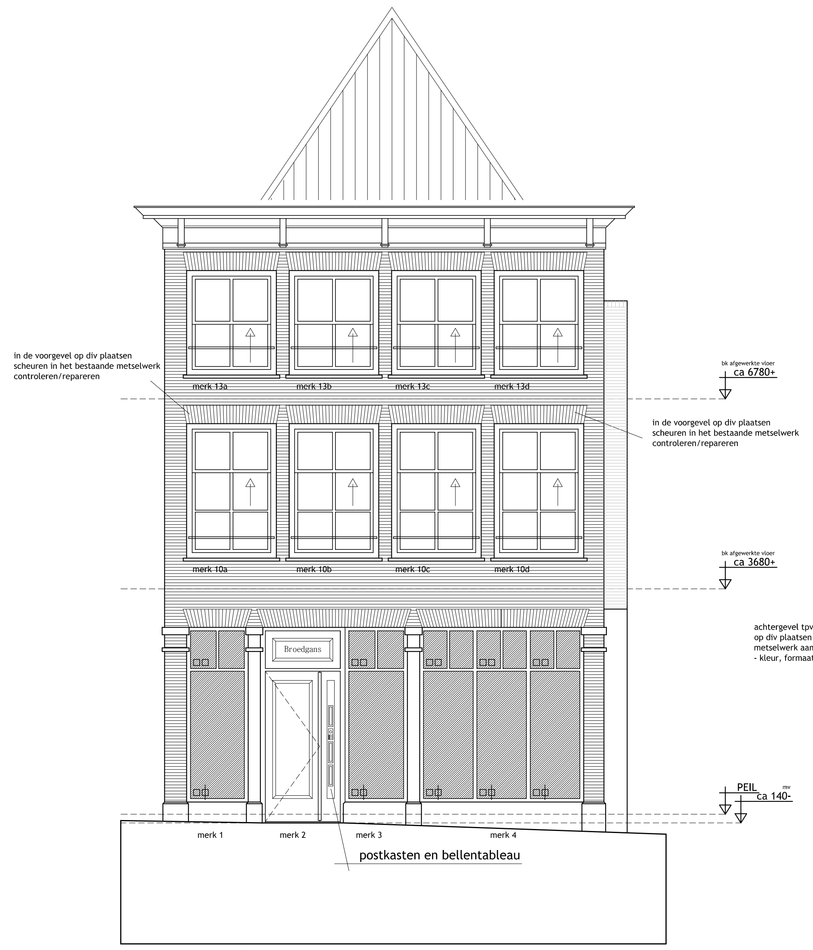

voorgevel

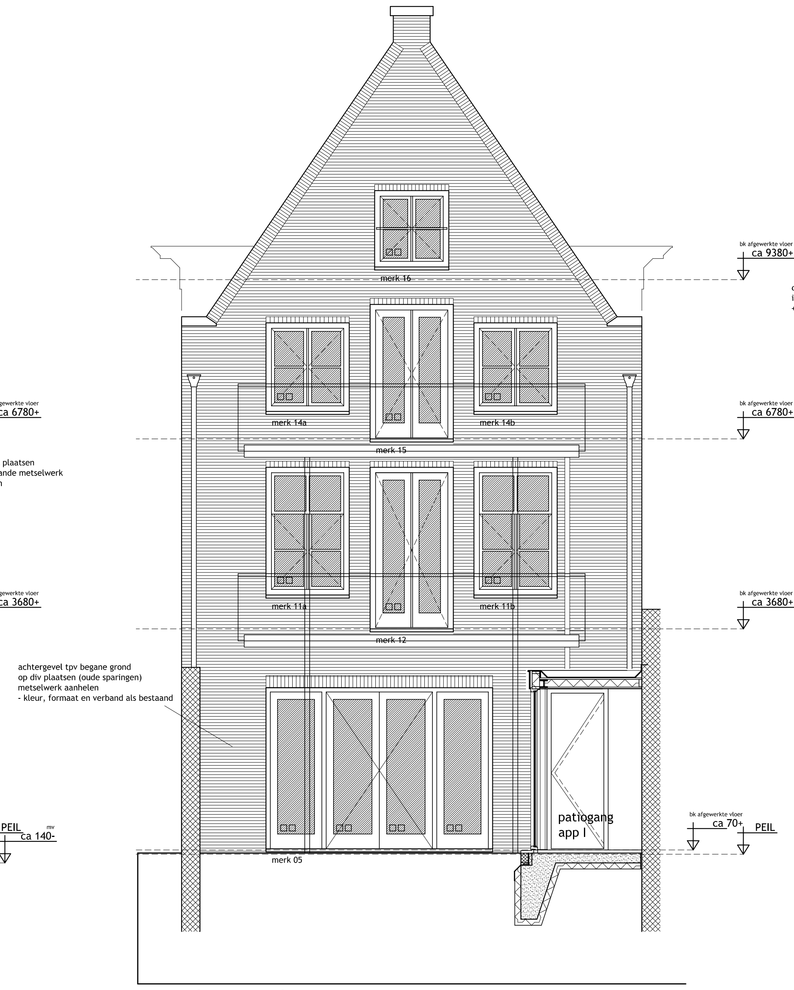

achtergevel

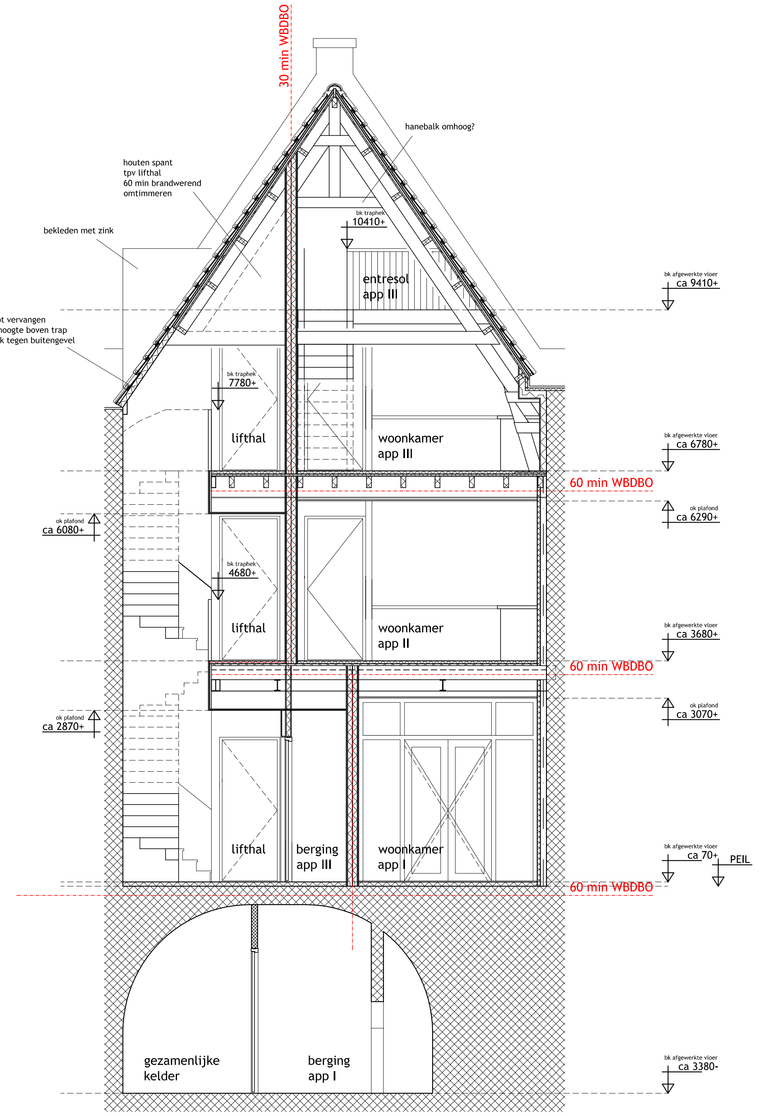

doorsnede B-B

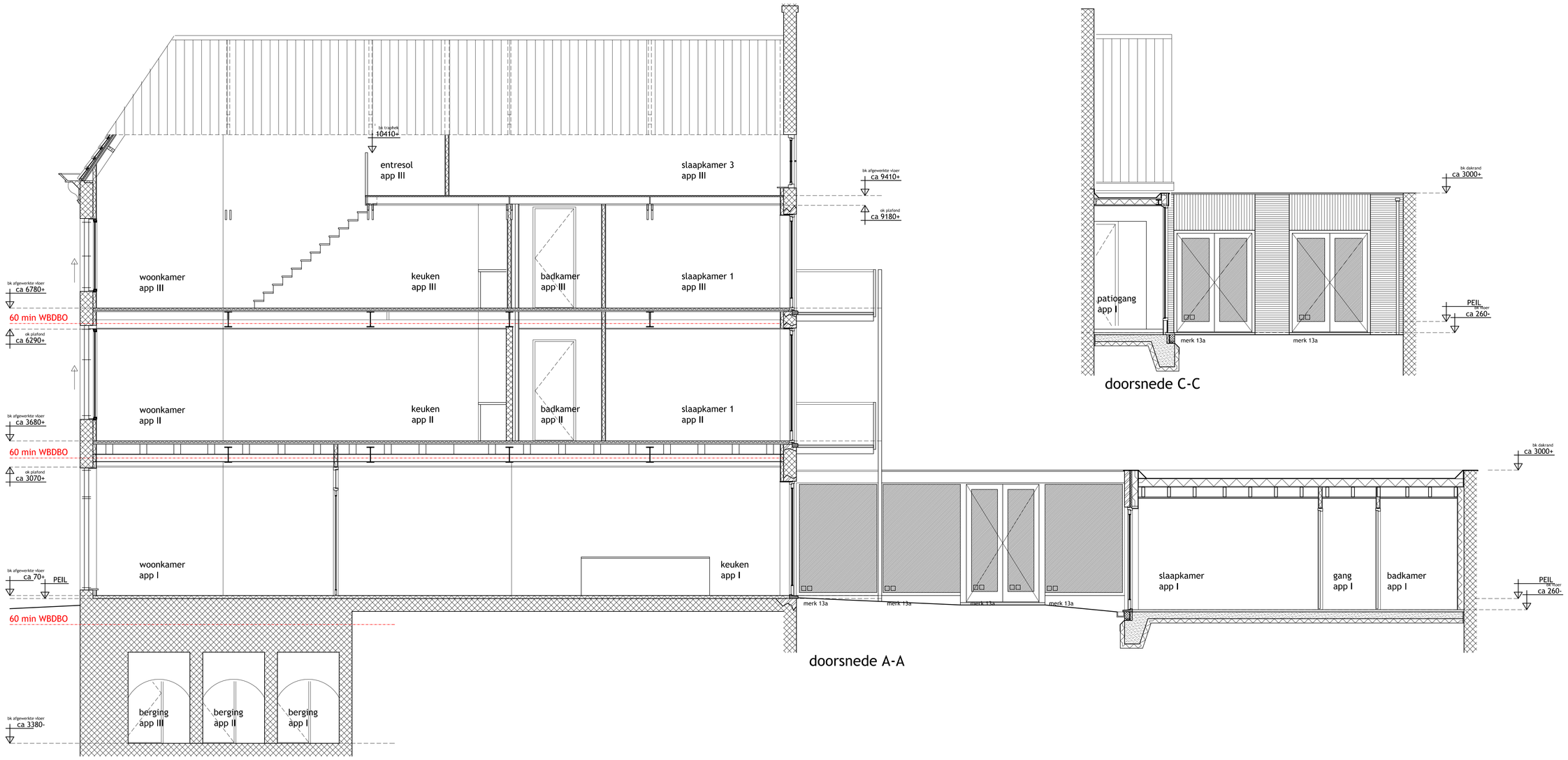

doorsnede A-A

doorsnede C-C

alle maten op deze tekening zijn afgeleid van oude tekeningen (bestaande toestand) en/of globaal in het werk bepaald;
alle maten in het werk controleren / uitvoering volgens ntb werktekeningen

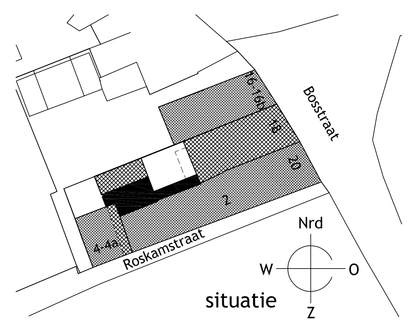

kadastrale gemeente: Bergen op Zoom
sectie: G nummer: 6429
plaatselijk bekend: Bosstraat 18
postcode: 4611 NC

architectenbureau BNA
Aerlant Cloïn
www.cloin-arch.nl
Stationsplein 13, 4611 BX, Bergen op Zoom
T 0164-259323, F 0164-258547, E info@cloin-arch.nl

0 5 m

project:
Bosstraat 18 te Bergen op Zoom

betreft:
aanvr omgevingsverg: gevels, doorsnedes, details

get: AP-99/99/99
gew:
tek: BPJ-1103

\\aac10\K\BPJ\11\BPJ-1101tm1104-999999.dwg