

**MATERIALEN - EN KLEURENSTAAT**

| onderdeel                | materiaal    | kleur  |
|--------------------------|--------------|--|
| metalwerk                | baksteen     | kenmerk RAL 9010                                     |
| plint                    | baksteen     | zandgeel gemaacerd                                   |
| voegen                   | mortel       | roodbruin gemaacerd                                  |
| voegen plint             | voegspecie   | bruinzwart gemaacerd                                 |
| kozijnen, ramen & deuren | h. hout      | RAL 9009   |
| voordeuren               | h. hout      | RAL 9009 / RAL 5004 / RAL 8023                       |
| raandorpels              | prefab beton | gris   |
| ontlasting voordeur      | prefab beton | won. 1, 3 & 4 Ral 7035<br>won. 2, 6, 8 & 11 Ral 7030 |
| lufafels                 | kunststof    | RAL 9010   |
| dakafwerking             | dakpannen    | antraciet  |
| dakafwerking platdak     | EPDM         | antraciet  |
| dakrand afwerking/ trim  | zink         | natuur   |
| goten                    | kunststof    | RAL 9010   |
| Zijwangen dakkapellen    | Rockpanel    | RAL 9010   |
| boedelen dakkapellen     | Rockpanel    | RAL 9010   |

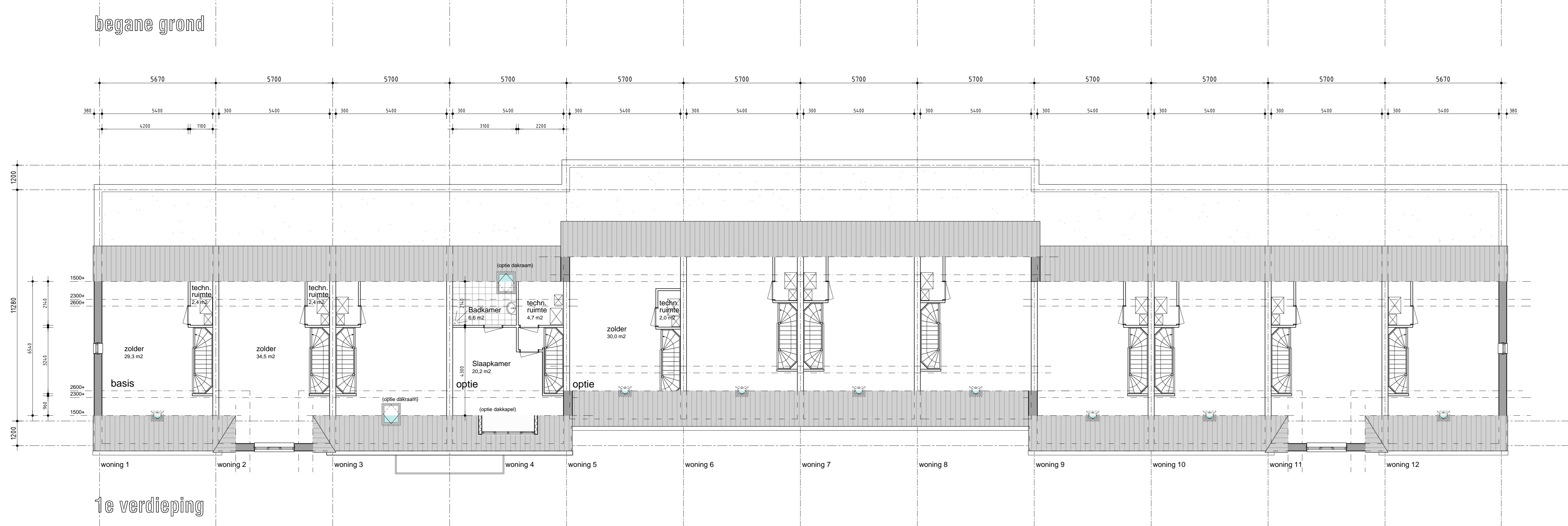
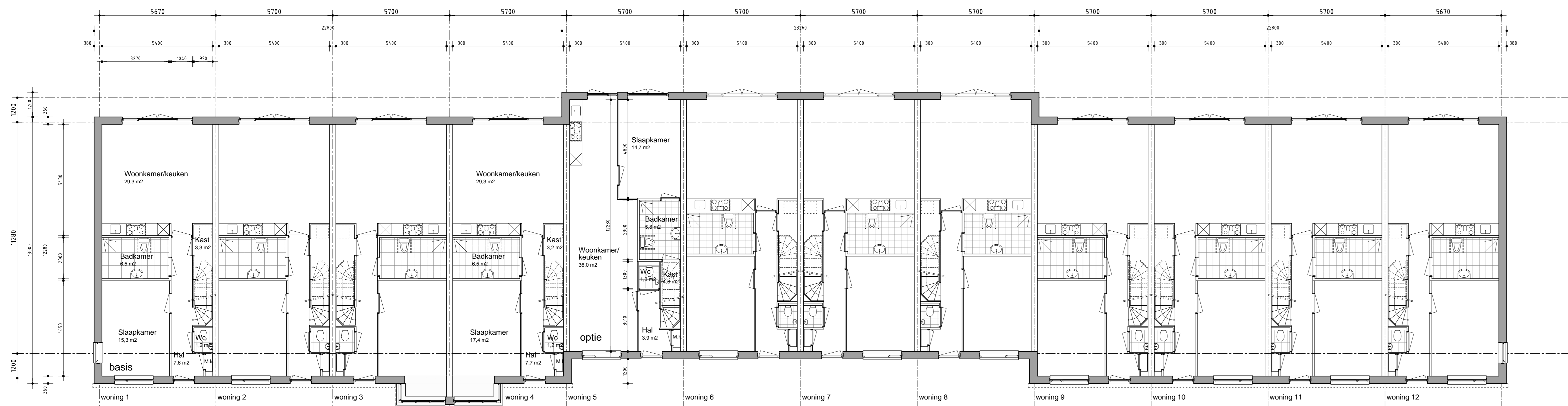

**STANAARTS**  
architecten | adviseurs

Registraat 13  
KvK 18 80029404  
T: 020 64 42 18  
E: info@stanaarts.com

opdrachtnummer: 017-027  
ggn, ref. nr.

inrijplaatnummer: a. 05-10-2018  
b. 08-10-2018  
c. 10-10-2018

projectnummer: 017-027  
ggn, ref. nr.

datum: 06-12-2017  
getekend: g.s.  
schaal: 1500/100  
aflinking: AB

FASE 00  
situatie, plattegronden, gevels & 3d's

**D0.01.c**