

doorsnede A

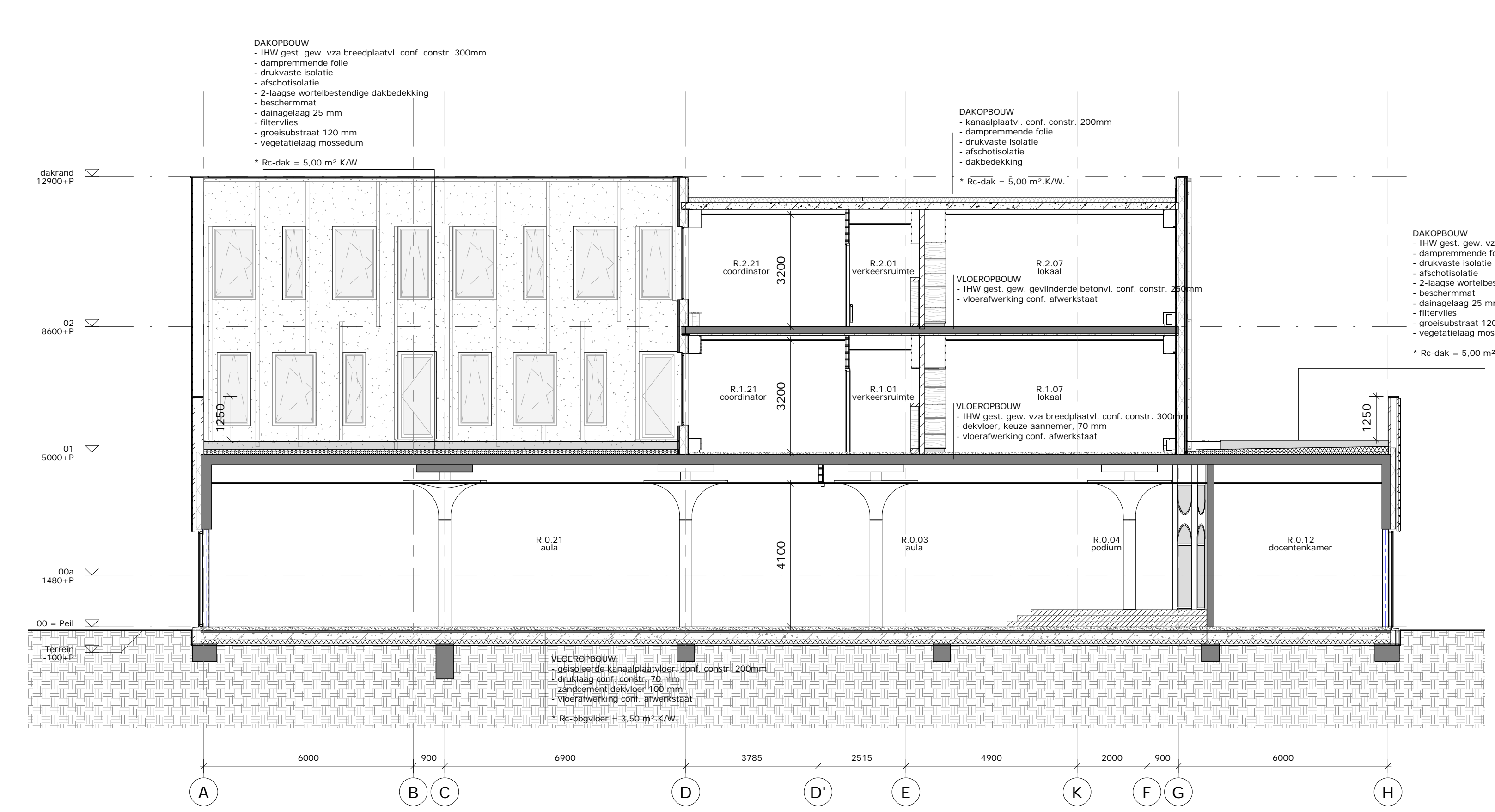

doorsnede B

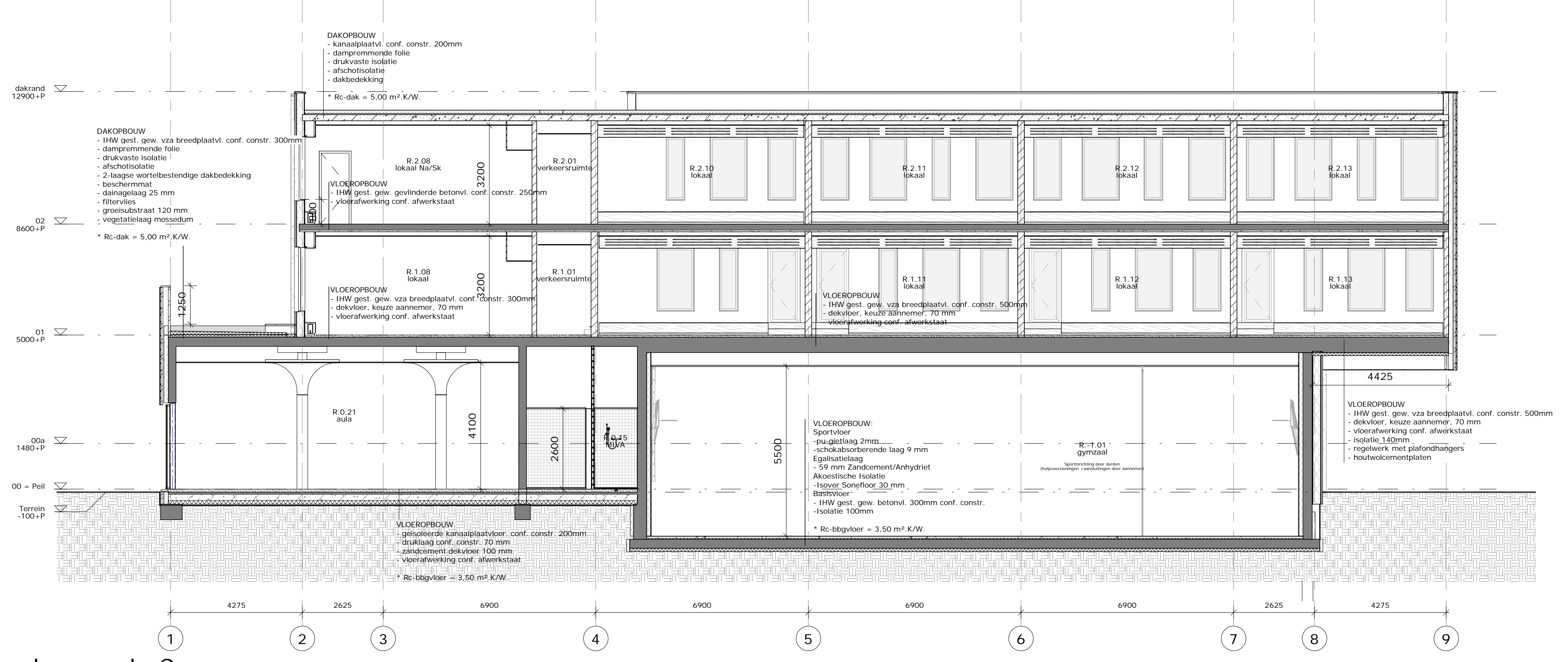

doorsnede C

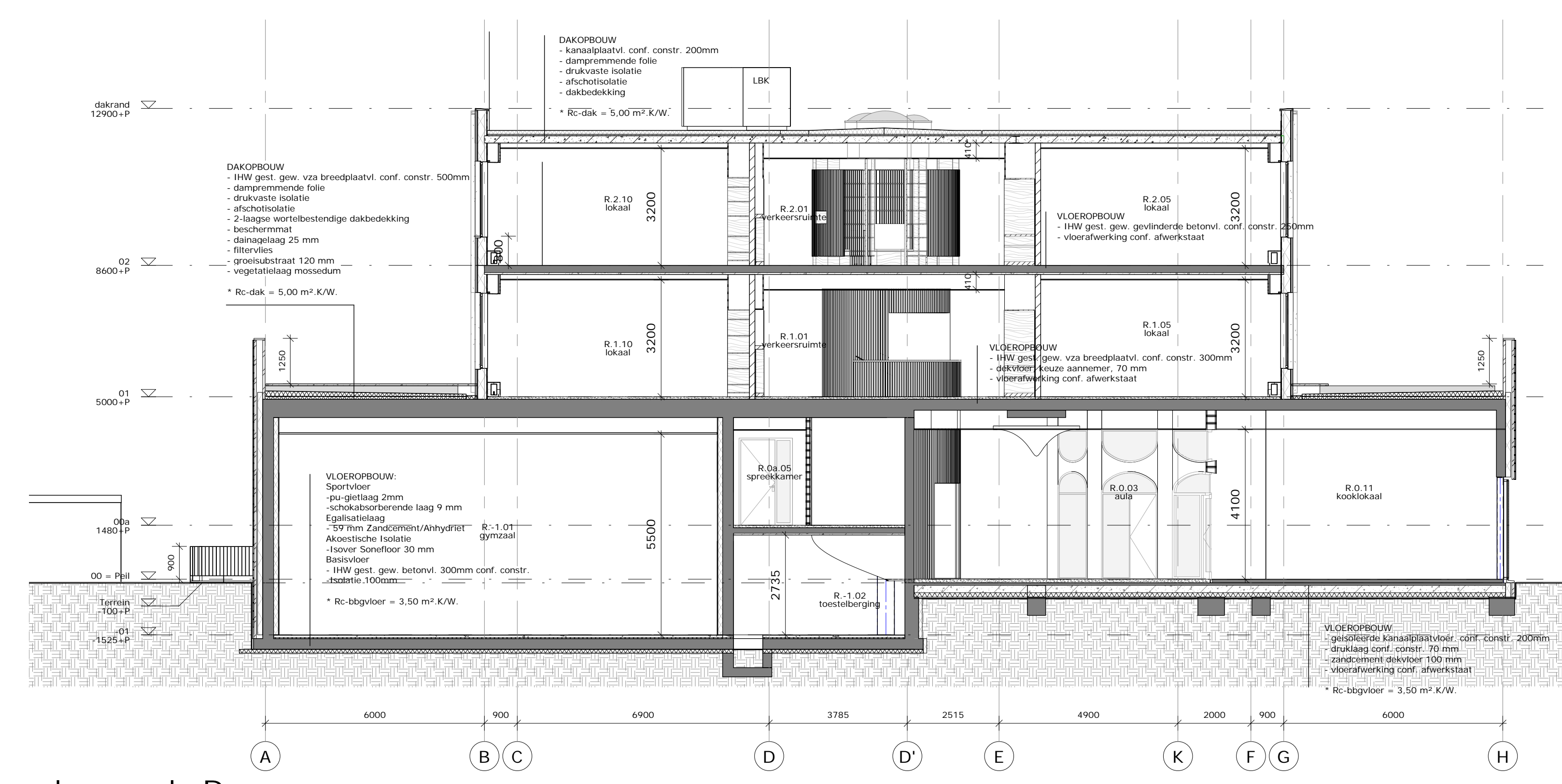

doorsnede D

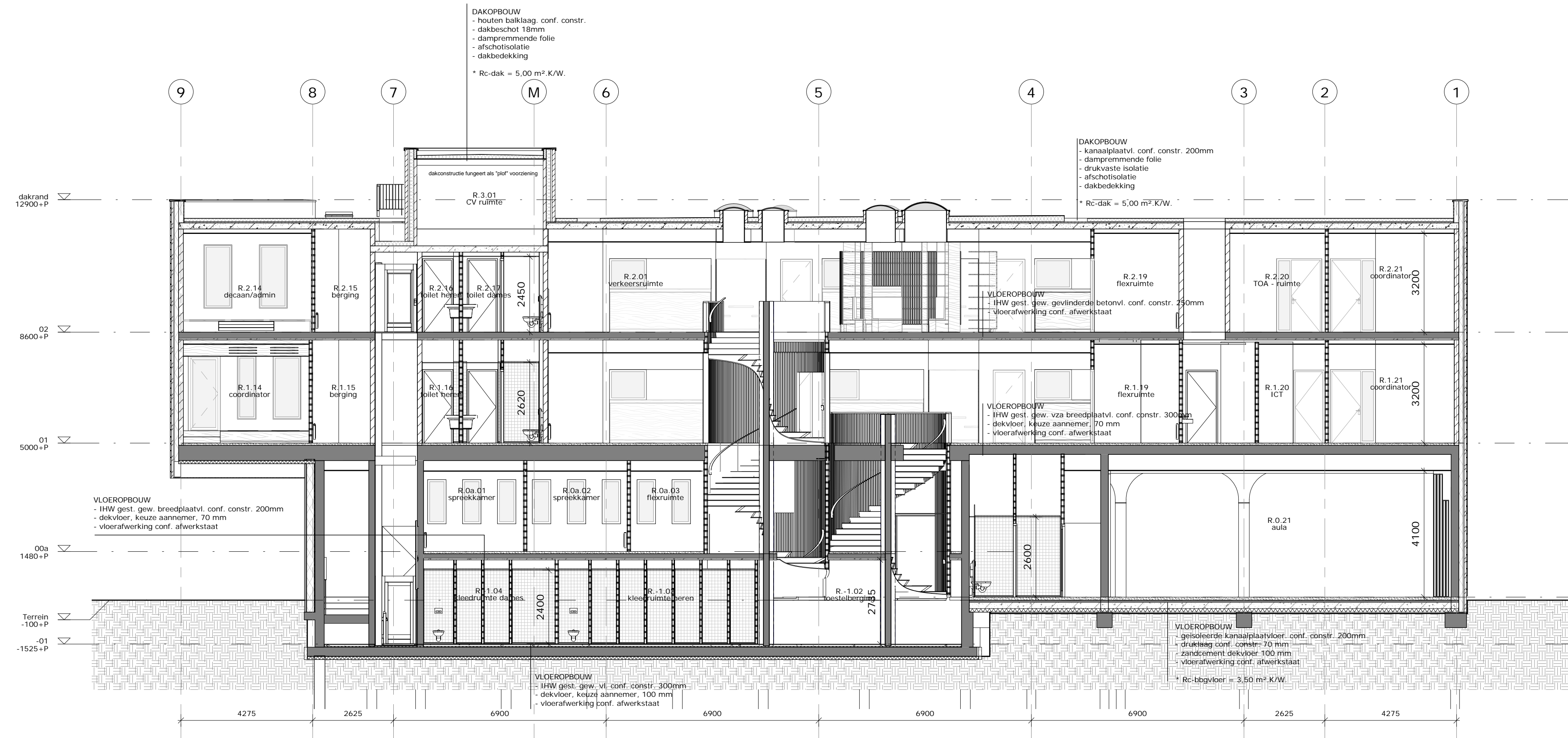

doorsnede E

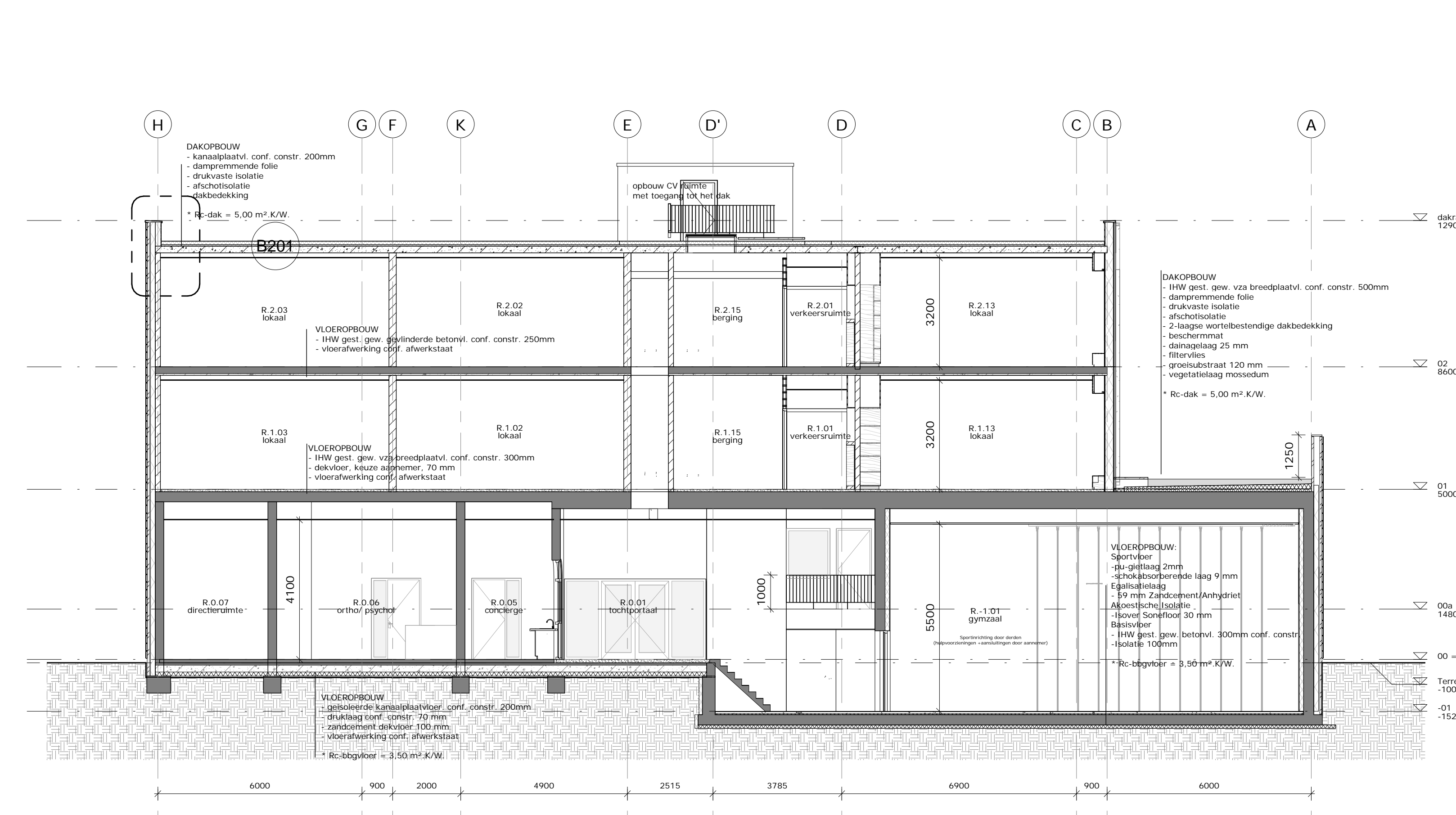

doorsnede F

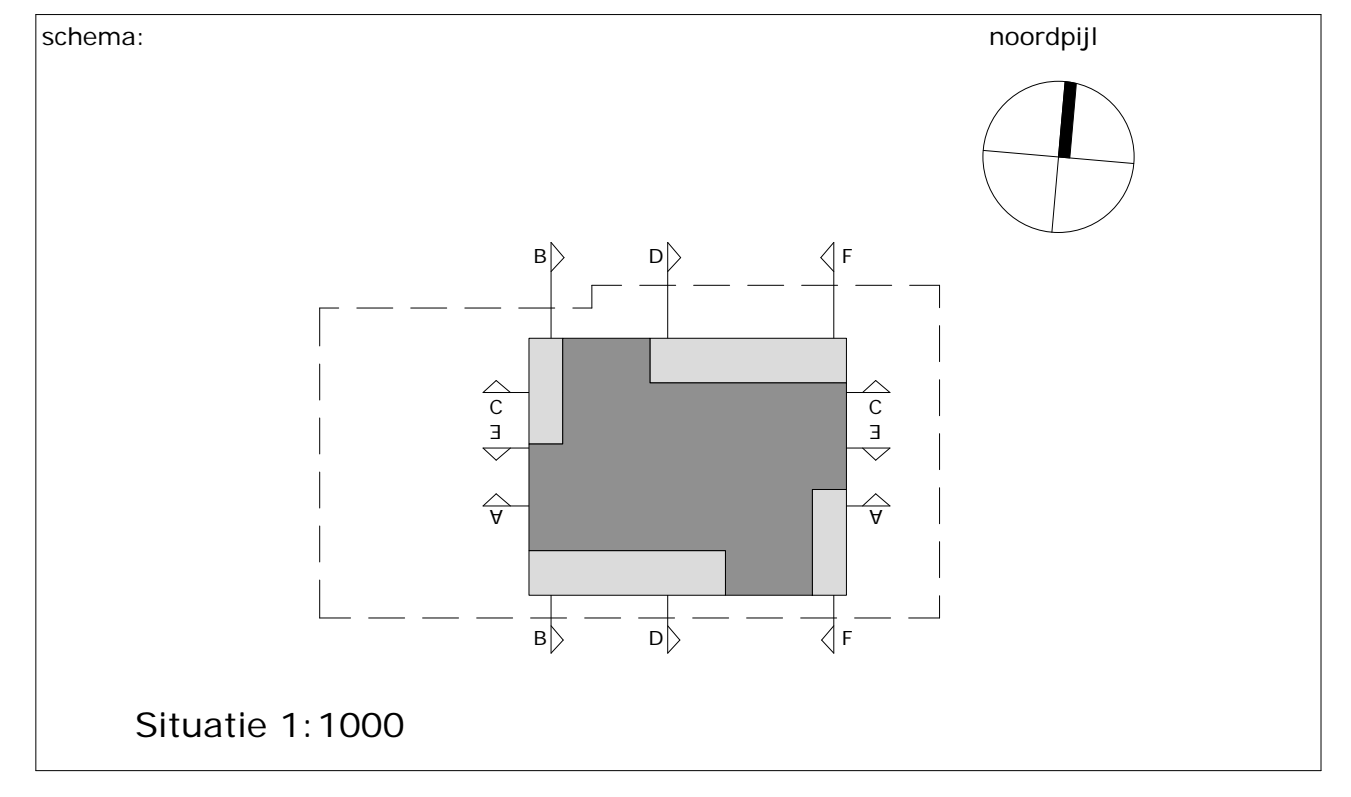

Schema:
 noordlijn
 Situatie 1:1000
 mecanoo architecten bv
 Oude Dijk 203, 2611 RD Delft, the Netherlands
 P.O. Box 3277, 2601 DG Delft, the Netherlands
 T +31 (0)15 279 81 00, F +31 (0)15 279 81 11
 info@mecanoo.nl, info@mecanoo.nl
 opdrachtgever:
 Prof. Dr. Leo Kanner Ondernijsgroep
 Cesar Franckstraat 5, 2324 JM Leiden
 projectnummer:
 A598 nieuwbouw Leo Kannercollege te Leiden
 tekeningnummer:
 doorsneden A t/m F
 datum:
 18-09-2014
 tekeningstatus:
 definitief
 project fase:
 Bestek
 schaal:
 1:100
 formaat:
 A0
 werknummer:
 A598
 tekeningnummer:
 B-501