

**Definitief**



Strandkrab 62  
4615 HR Bergen op Zoom  
Tel:06-27325090  
www.smoutbouwmanagement.nl

project  
**Nieuwbouw accomodatie VV Steenbergen**

formaat **A3**  
schaal

gemaakt **02-07-2015 MSM**  
gewijzigd **08-07-2015 MSM**

onderdeel  
**Nieuwbouw accomodatie VV Steenbergen**

werknr. fase/bouwdeel

teknr.  
**0000**

versie.  
**C**

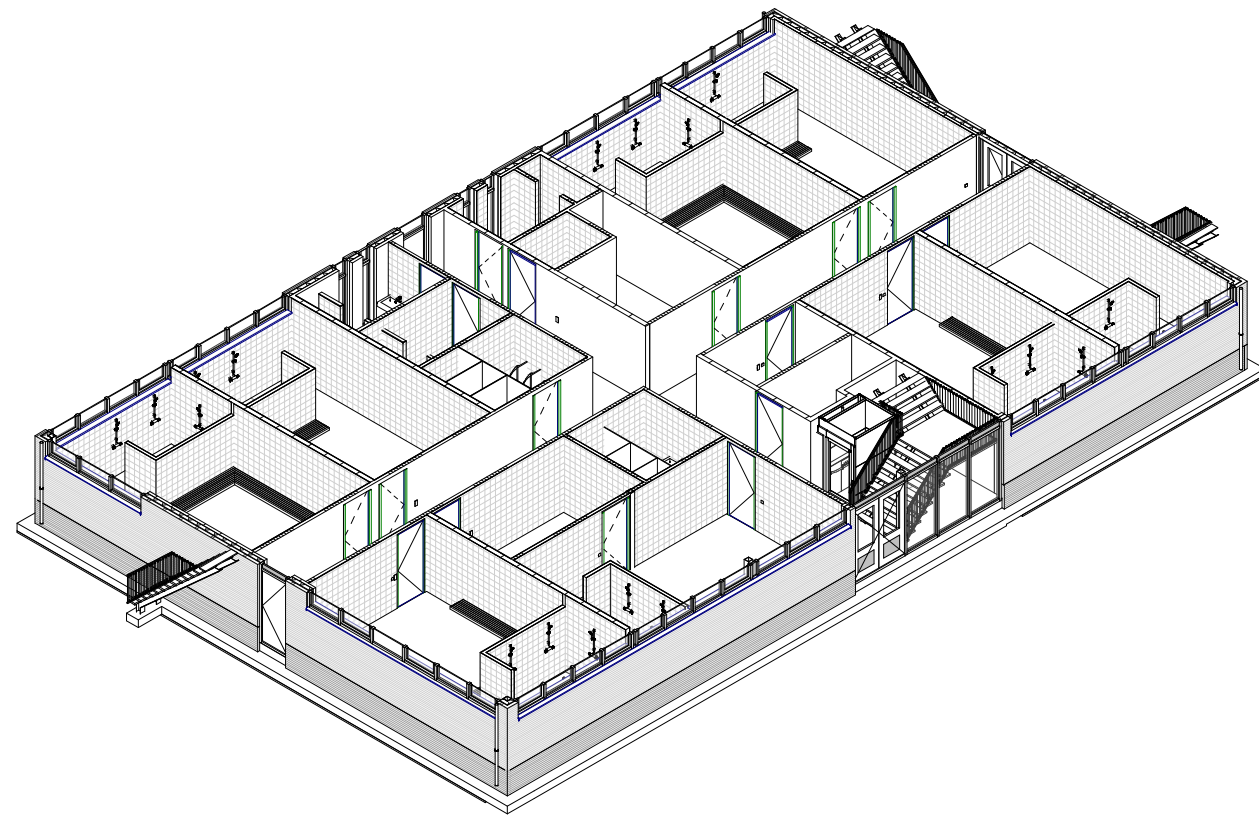

Begane grond

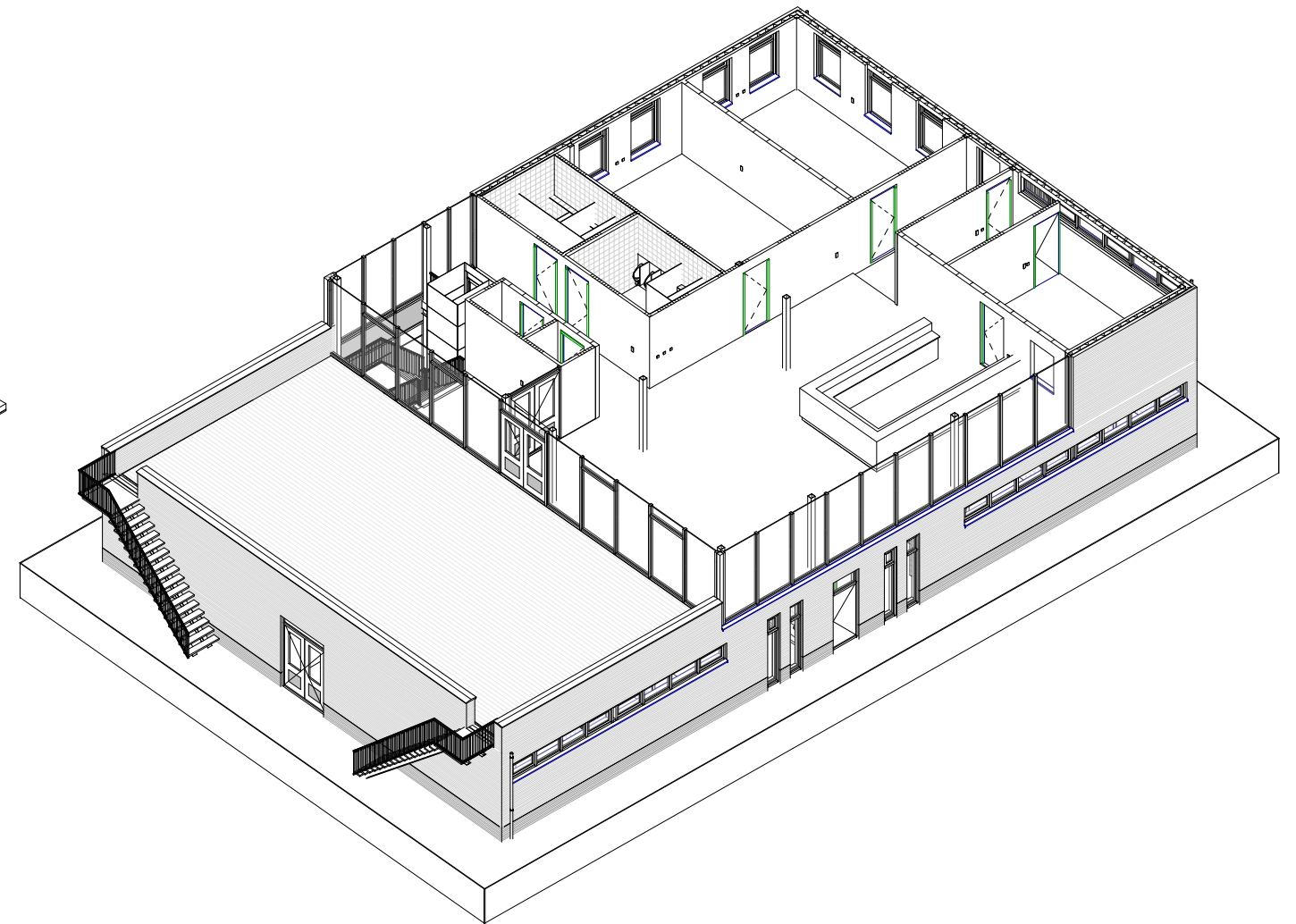

1e verdieping

**Definitief**



project  
**Nieuwbouw accommodatie VV Steenbergen**  
 onderdeel  
**3d begane grond en 1e verdieping**  
 werknr. fase/bouwdeel

formaat **A3**  
 schaal

teknr.  
**0000a**

Strandkrab 62  
 4615 HR Bergen op Zoom  
 Tel:06-27325090  
 www.smoutbouwmanagement.nl

gemaakt **02-07-2015 MSM**  
 gewijzigd **08-07-2015 MSM**

versie.  
**C**

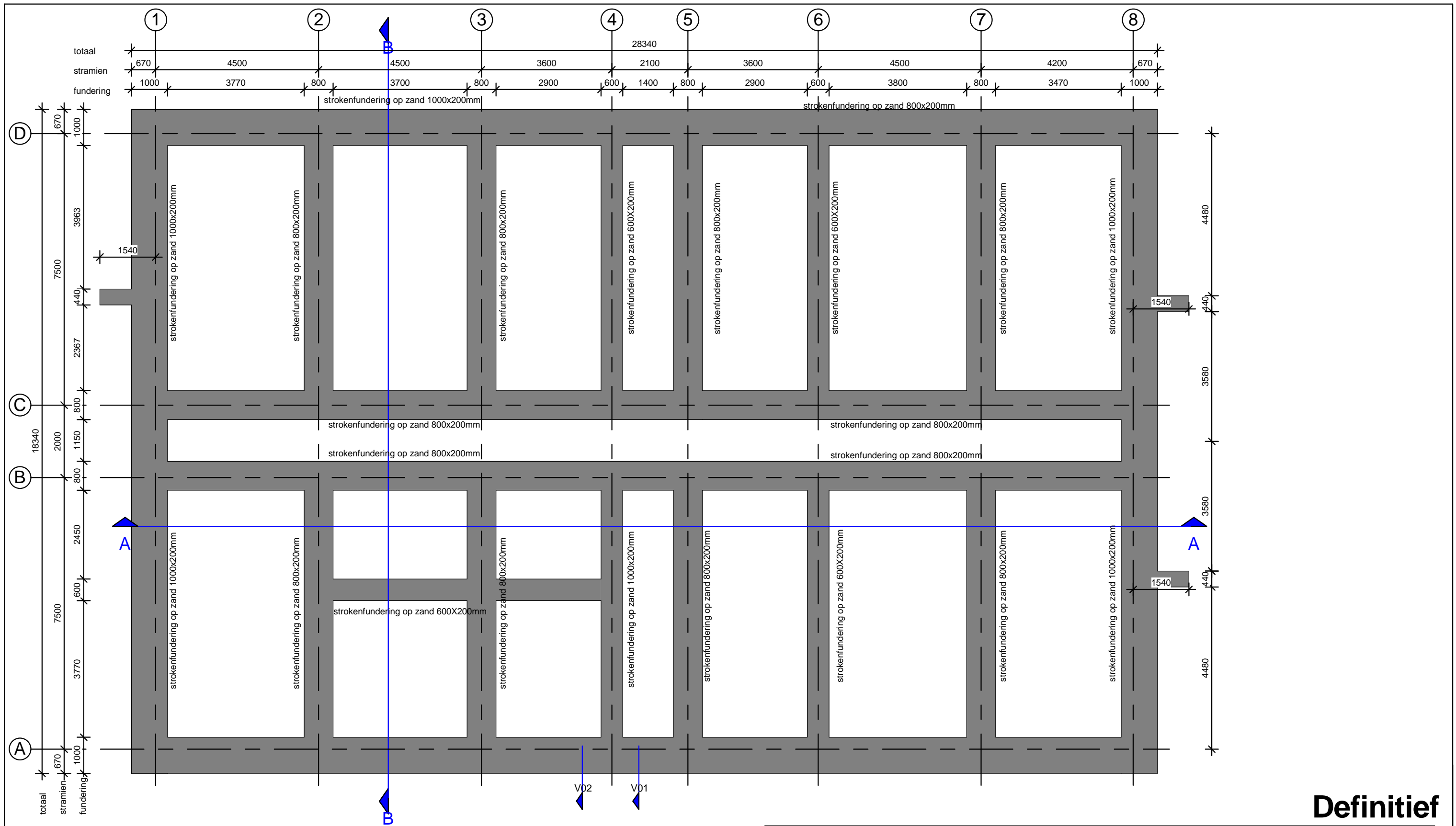

- |  |                |  |                         |  |                       |
|--|----------------|--|-------------------------|--|-----------------------|
|  | kalkzandsteen  |  | loofhout                |  | metselwerk            |
|  | prefab beton   |  | multiplex               |  | staal                 |
|  | i.h.w.g. beton |  | minerale wol            |  | poriso (o.g)          |
|  | kunststeen     |  | isolatie, harde persing |  | kanaalplaatvloer      |
|  | naaldhout      |  | Maaiveld                |  | overspanningsrichting |
- Bouwkundige wijzigingen c.q. indeling zijn onderhevig na uitwerking constructie

# Definitief



project  
**Nieuwbouw accommodatie VV Steenbergen**  
 onderdeel  
**Fundering**  
 werknr. fase/bouwdeel

formaat **A3**  
 schaal **As indicated**

Strandkrab 62  
 4615 HR Bergen op Zoom  
 Tel:06-27325090  
 www.smoutbouwmanagement.nl

gemaakt **02-07-2015 MSM**  
 gewijzigd **08-07-2015 MSM**

teknr.  
**1100**

versie.  
**C**

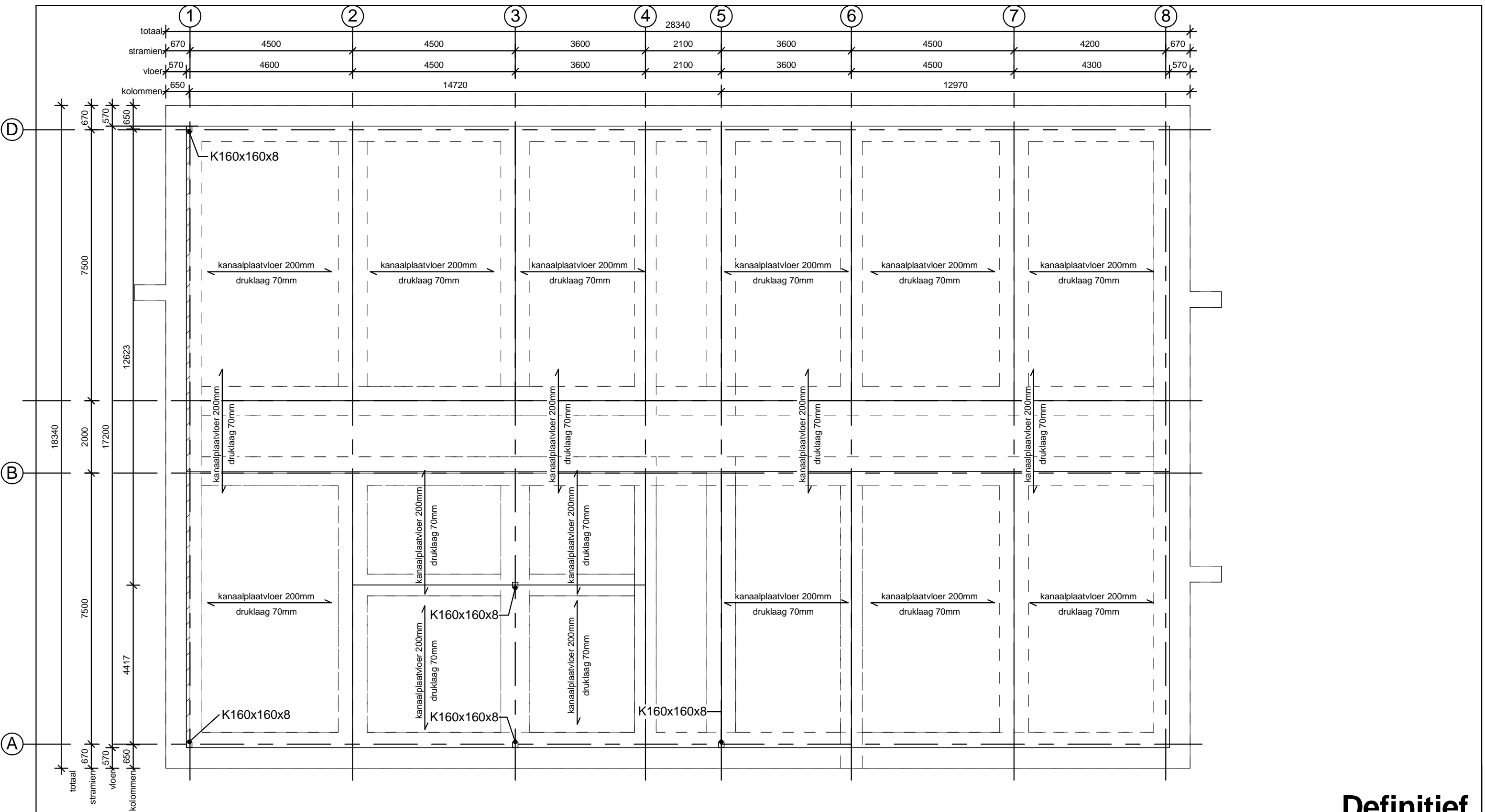

**Definitief**

- |  |                |  |                         |  |                       |
|--|----------------|--|-------------------------|--|-----------------------|
|  | kalkzandsteen  |  | loofhout                |  | metselwerk            |
|  | prefab beton   |  | multiplex               |  | staal                 |
|  | i.h.w.g. beton |  | minerale wol            |  | poriso (o.g)          |
|  | kunststeen     |  | isolatie, harde persing |  | kanaalplaatvloer      |
|  | naaldhout      |  | Maaiveld                |  | overspanningsrichting |
- Bouwkundige wijzigingen c.q. indeling zijn onderhevig na uitwerking constructie



project  
**Nieuwbouw accommodatie VV Steenbergen**  
 onderdeel  
**Constructie begane grond**  
 werknr. fase/bouwdeel

formaat **A3**  
 schaal **As indicated**

Strandkrab 62  
 4615 HR Bergen op Zoom  
 Tel:06-27325090  
 www.smoutbouwmanagement.nl

gemaakt **02-07-2015 MSM**  
 gewijzigd **08-07-2015 MSM**

tek.nr.  
**1101**

versie.  
**C**

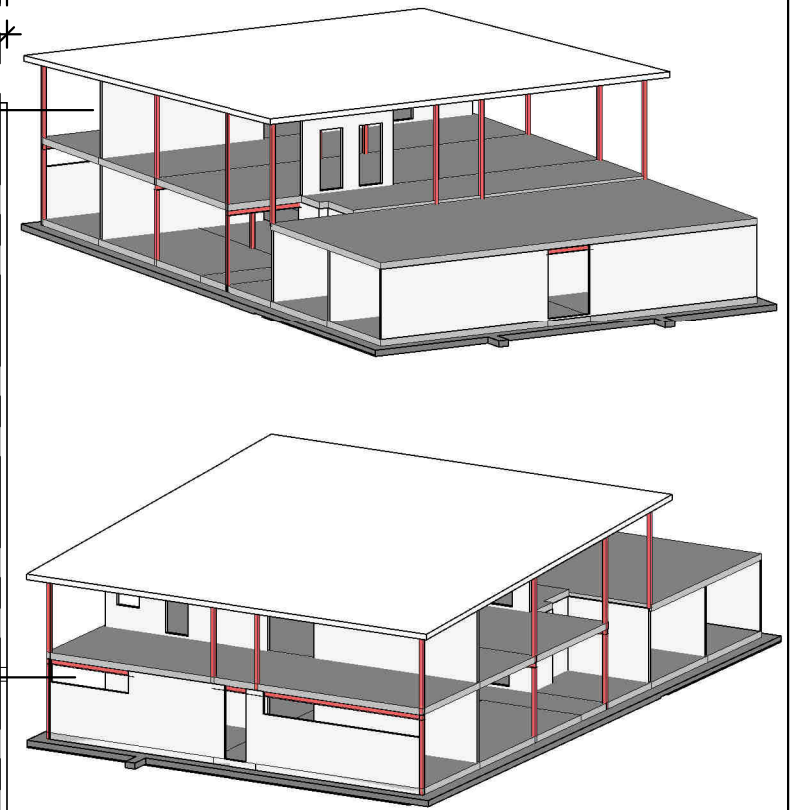
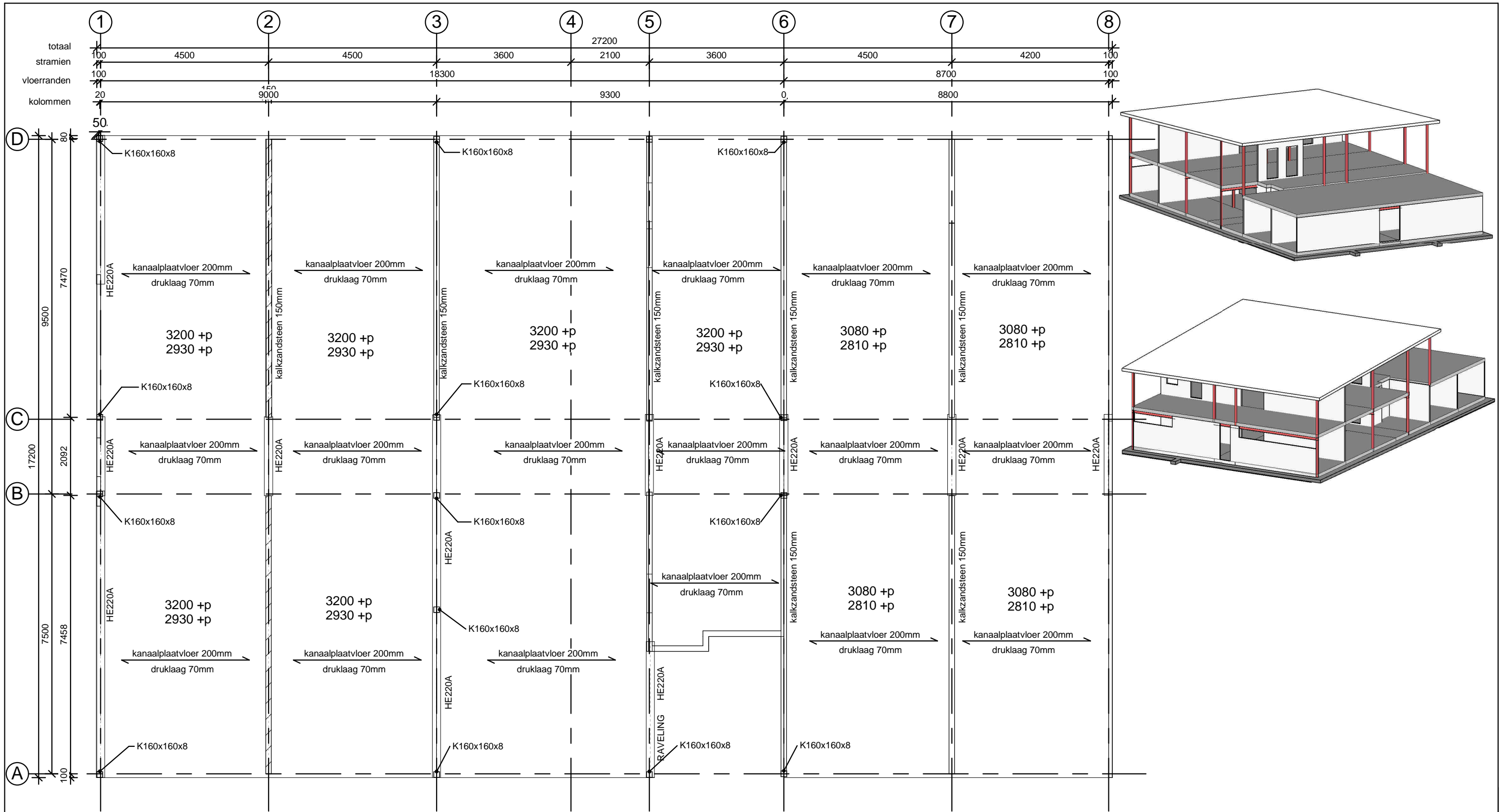

- |  |                |  |                         |  |                       |
|--|----------------|--|-------------------------|--|-----------------------|
|  | kalkzandsteen  |  | loofhout                |  | metselwerk            |
|  | prefab beton   |  | multiplex               |  | staal                 |
|  | i.h.w.g. beton |  | minerale wol            |  | poriso (o.g)          |
|  | kunststeen     |  | isolatie, harde persing |  | kanaalplaatvloer      |
|  | naaldhout      |  | Maaiveld                |  | overspanningsrichting |
- Bouwkundige wijzigingen c.q. indeling zijn onderhevig na uitwerking constructie**

# Definitief



project  
**Nieuwbouw accommodatie VV Steenbergen**  
 onderdeel  
**Constructie 1e verdieping**  
 werknr. fase/bouwdeel

formaat **A3**  
 schaal **As indicated**

Strandkrab 62  
 4615 HR Bergen op Zoom  
 Tel:06-27325090  
 www.smoutbouwmanagement.nl

gemaakt **02-07-2015 MSM**  
 gewijzigd **08-07-2015 MSM**

teknr.  
**1102**

versie.  
**C**

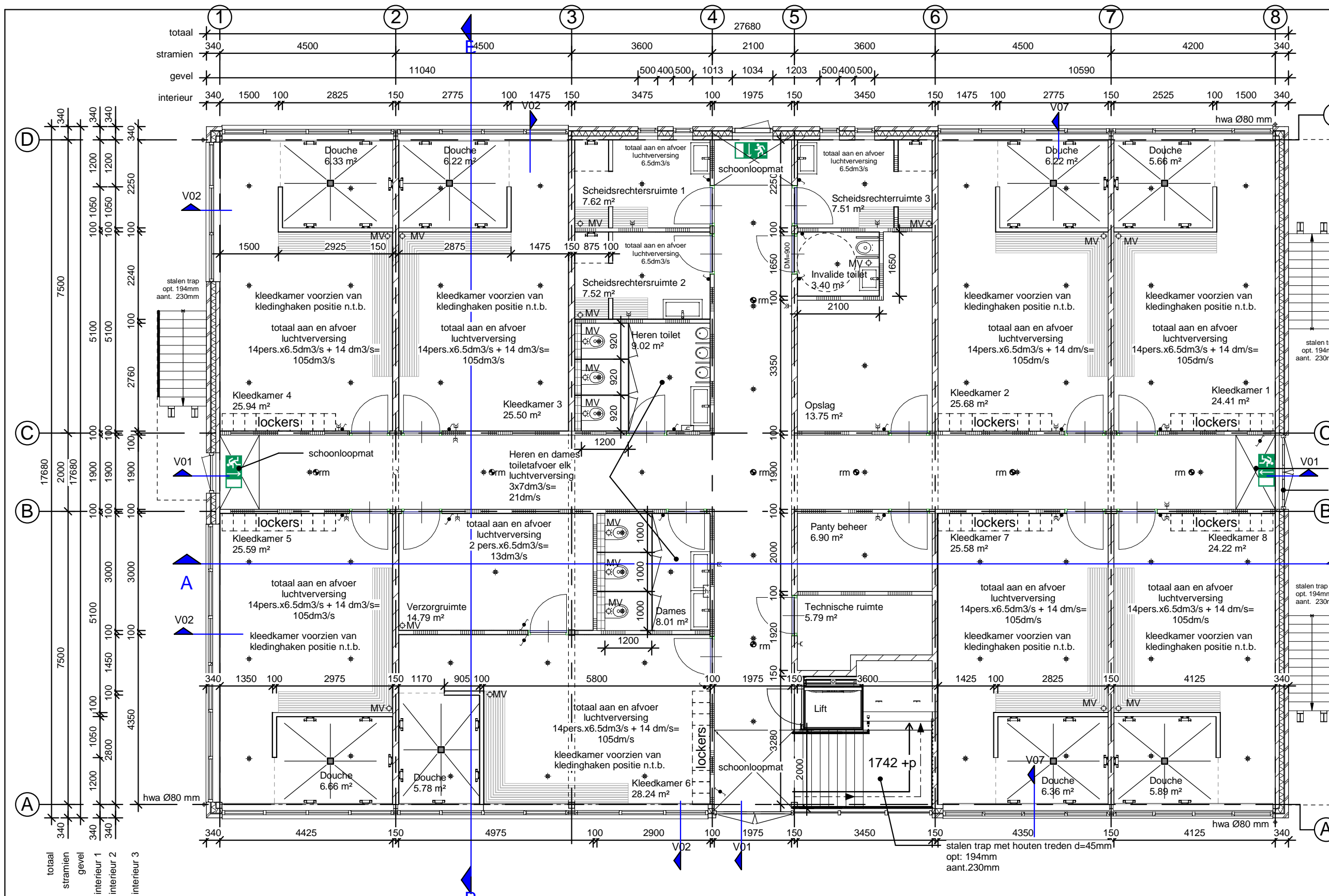

- Fundering**
- werkvloer d=50 mm
  - strokenfundering 600/800/1000x200mm
  - begane grond vloekanaalplaatvloer 200mm
  - Druklaag 70 mm
- Gevel: (van binnen naar buiten)**
- kalkzandsteen 100 mm
  - steenwol isolatie 120mm
  - lichtspouw 20mm
  - metselwerk 100mm
  - gevelkozijnen: kunststof kozijnen/vliesgevel
  - waterslagen: aluminium
- negge binnenzijdevensterbank
  - geïsoleerde kantplank t.p.v. kozijnen
- Binneninrichting:**
- binnenwanden: poriso (o.g.)
  - binnenkozijnen: houten kozijnen met stompe deuren
  - trappen: stalen trap met houten treden
- Kleedkamers:**
- wanden: wandtegels 200x200
  - vloeren: zwevende anhydriet dekvloer v.v. vloerverwarming. gietvloer
  - vloerafwerking: Vinyl plafond (o.g.)
  - Plafond: v.v. 5 douches, tegels t.p.v. douches verdiept aangebracht, afschot naar het putje
  - Douche: afwerking n.t.b.
- Overige ruimte:**
- Wanden: zwevende anhydriet
  - Vloeren: gietvloer
  - Vloerafwerking: systeemplafond
  - Plafond: systeemplafond

**RENOVOOI:**

- schakelaar enkelpolig
- serieschakelaar
- wisselschakelaar
- aansluitpunt centrale antenne installatie
- telecom aansluiting
- wandcontactdoos enkel geaard
- wandcontactdoos dubbel geaard
- afzuigpunt
- rookmelder
- h handdroger
- alle kleedkamers worden v.v. kledinghaken. positie i.h.w. te bepalen
- ▨ kalkzandsteen
- ▨ prefab beton
- i.h.w.g. beton
- ▨ kunststeen
- ▨ naaldhout
- ▨ loofhout
- ▨ multiplex
- ▨ minerale wol
- ▨ isolatie, harde persing
- ▨ Maaiveld
- ▨ metselwerk
- ▨ staal
- ▨ poriso (o.g.)
- ▨ kanaalplaatvloer
- ▨ overspanningsrichting

Bouwkundige wijzigingen c.q. indeling zijn onderhevig na uitwerking constructie



project  
**Nieuwbouw accommodatie VV Steenberg**  
onderdeel  
**Begane grond**

werknr. fase/bouwdeel

formaat **A3**  
schaal **As indicated**

teknr.  
**1103**

Strandkrab 62  
4615 HR Bergen op Zoom  
Tel:06-27325090  
www.smoutbouwmanagement.nl

gemaakt **02-07-2015 MSM**  
gewijzigd **08-07-2015 MSM**

versie.  
**C**

**Definitief**

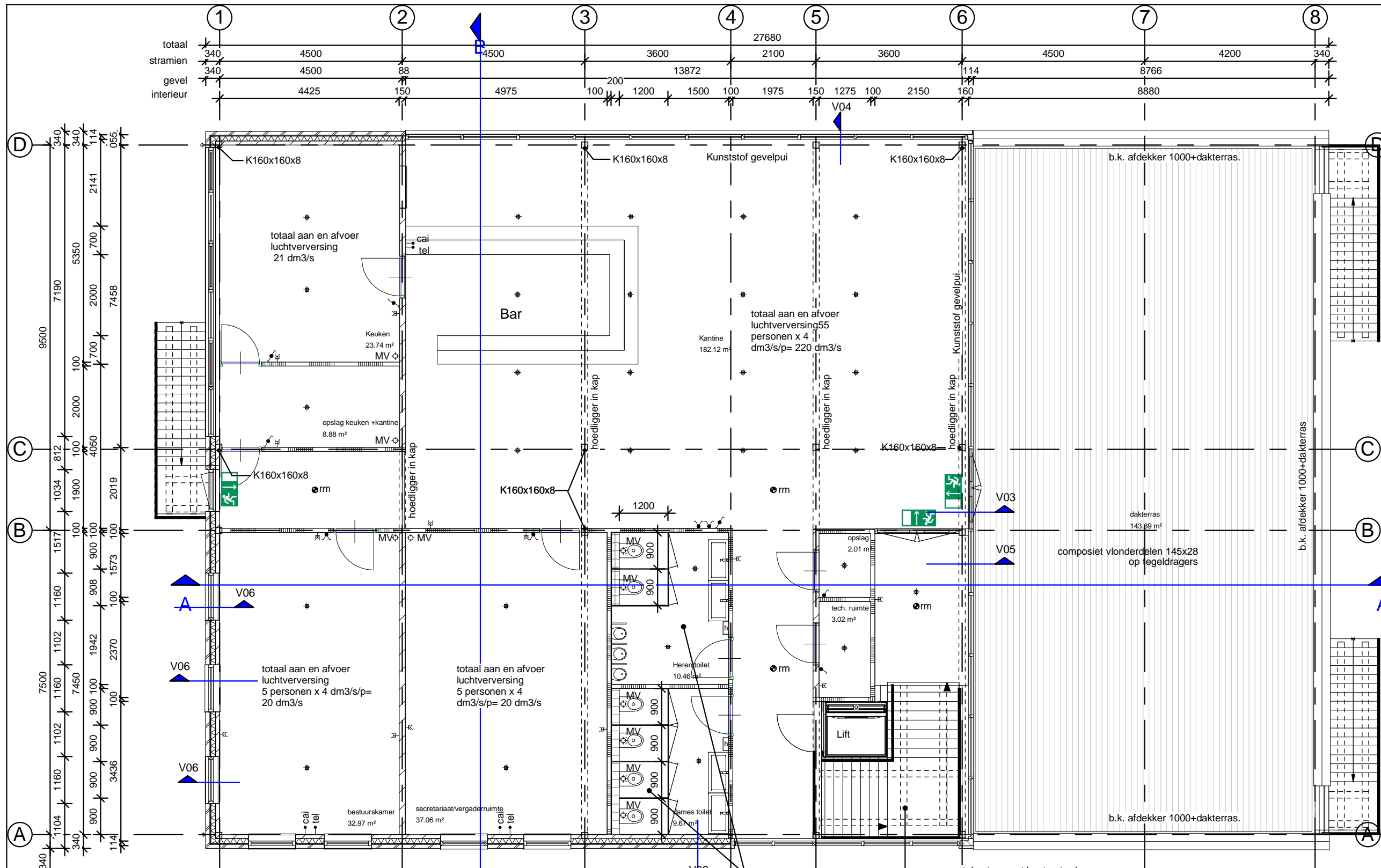

- Fundering**
- werkvloer d=50 mm
  - strokenfundering 600/800/1000x200mm
  - begane grond vloekanaalplaatvloer 200mm
  - Druklaag 70 mm
- Gevel: (van binnen naar buiten)**
- kalkzandsteen 100 mm
  - steenwol isolatie 120mm
  - luchtspouw 20mm
  - metselwerk 100mm
  - gevelkozijnen: kunststof kozijnen/vliesgevel
  - waterslagen: aluminium
- negge binnenzijde vensterbank
  - geïsoleerde kantplank t.p.v. kozijnen
- Binneninrichting:**
- binnenwanden: poriso (o.g.)
  - binnenkozijnen: houten kozijnen met stompe deuren
  - trappen: stalen trap met houten treden
- Kleedkamers:**
- wanden: wandtegels 200x200
  - vloeren: zwevende anhydriet dekvloer v.v. vloerverwarming, gietvloer
- vloerafwerking: Vinyl plafond (o.g.)
  - Plafond: v.v. 5 douches, tegels
  - Douche: t.p.v. douches verdiept aangebracht, afschot naar het putje
- Overige ruimte :**
- Wanden: afwerking n.t.b.
  - Vloeren: zwevende anhydriet
  - Vloerafwerking: gietvloer
  - Plafond: systeemplafond

totaal stramien 9500  
gevel 7190  
interieur 1 5350  
interieur 2 2000  
interieur 3 7458

- RENVOOI:**
- schakelaar enkelpolig
  - serieschakelaar
  - wisselschakelaar
  - cai ● aansluitpunt centrale antenne installatie
  - tel ● telecom aansluiting
  - ⌋ wandcontactdoos enkel geaard
  - ⌋ wandcontactdoos dubbel geaard

- afzuigpunt
- rookmelder
- h handdroger
- alle kleedkamers worden v.v. kledinghaken. positie i.h.w. te bepalen
- ▨ kalkzandsteen
- ▨ prefab beton
- i.h.w.g. beton
- ▨ kunststeen
- ▨ naaldhout
- ▨ loofhout
- ▨ multiplex
- ▨ minerale wol
- ▨ isolatie, harde persing
- ▨ Maaiveld
- ▨ metselwerk
- ▨ staal
- ▨ poriso (o.g.)

Bouwkundige wijzigingen c.q. indeling zijn onderhevig na uitwerking constructie



project **Nieuwbouw accommodatie VV Steenberg**  
onderdeel **1e verdieping**  
werknr. fase/bouwdeel

formaat **A3**  
schaal **As indicated**

tek.nr. **1104**

Strandkrab 62  
4615 HR Bergen op Zoom  
Tel: 06-27325090  
www.smoutbouwmanagement.nl

gemaakt **02-07-2015 MSM**  
gewijzigd **08-07-2015 MSM**

versie. **C**

# Definitief

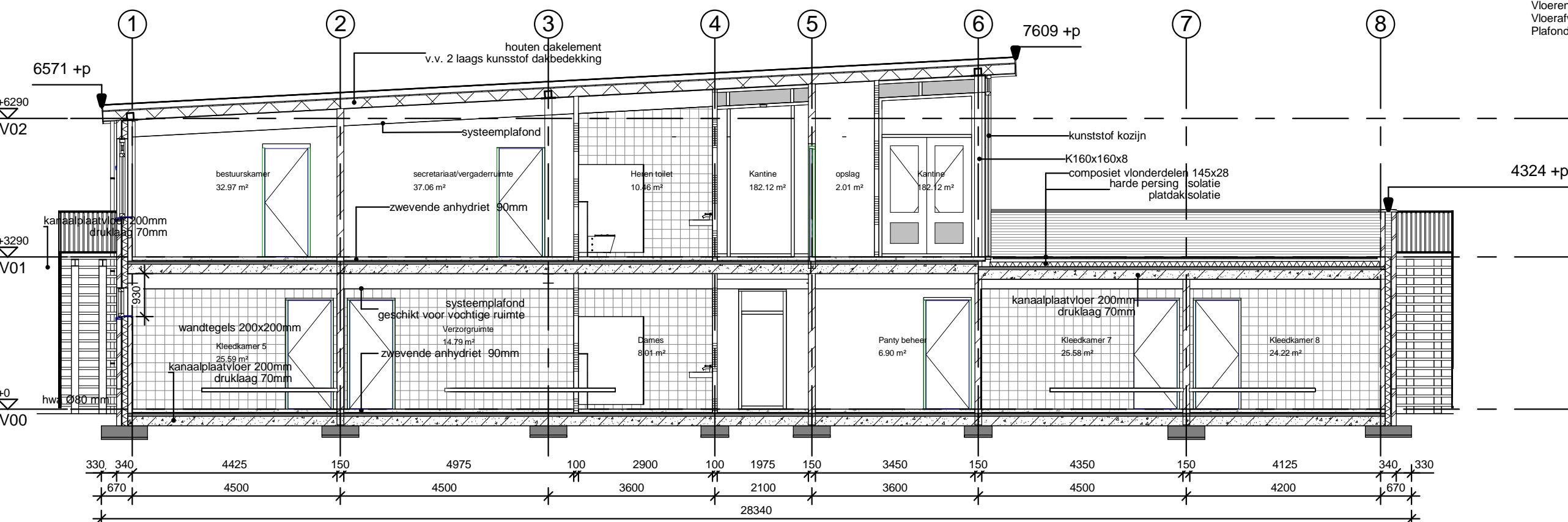
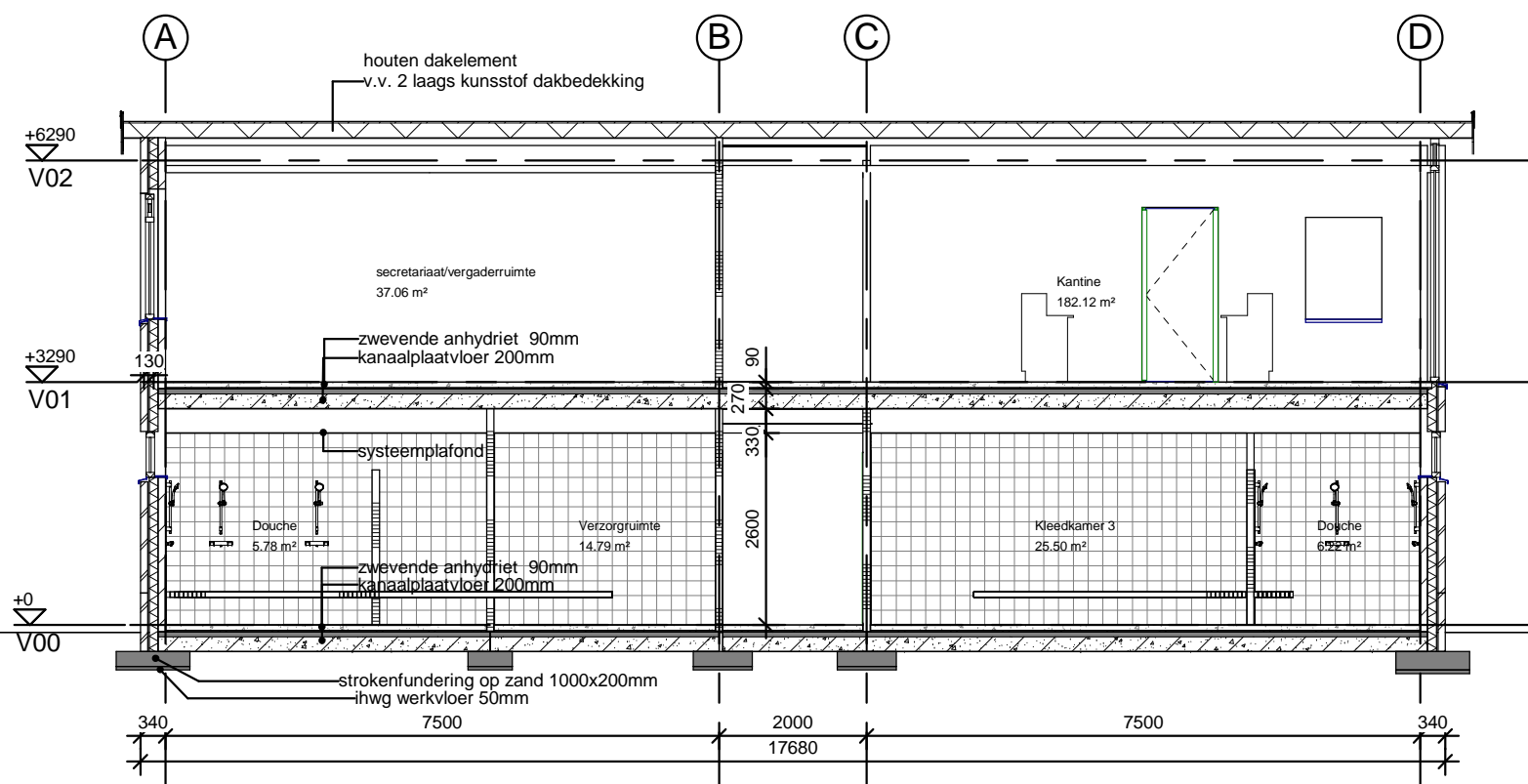

- Fundering**
- werkvloer d=50 mm
  - strokenfundering 600/800/1000x200mm
  - begane grond vloekanaalplaatvloer 200mm
  - Druklaag 70 mm
- Gevel: (van binnen naar buiten)**
- kalkzandsteen 100 mm
  - steenwol isolatie 120mm
  - luchtspouw 20mm
  - metselwerk 100mm
  - gevelkozijnen: kunststof kozijnen/vliesgevel
  - waterslagen : aluminium
- negge binnenzijdevensterbank  
•geïsoleerde kantplank t.p.v. kozijnen
- Binneninrichting:**
- binnenwanden: poriso (o.g.)
  - binnenkozijnen: houten kozijnen met stompe deuren
  - trappen: stalen trap met houten treden
- Kleedkamers:**
- wanden: wandtegels 200x200
  - vloeren: zwevende anhydriet dekplaat v.v. vloerverwarming, gietvloer
  - vloerafwerking: Vinyl plafond (o.g.)
  - Plafond: v.v. 5 douches, tegels t.p.v. douches verdiept
  - Douche: aangebracht ,afschot naar het putje
- Overige ruimte :**
- Wanden: afwerking n.t.b.
  - Vloeren: zwevende anhydriet
  - Vloerafwerking: gietvloer
  - Plafond: systeemplafond

	kalkzandsteen		loofhout		metselwerk
	prefab beton		multiplex		staal
	i.h.w.g. beton		minerale wol		poriso (o.g.)
	kunststeen		isolatie, harde persing		kanaalplaatvloer
	naaldhout		Maaiveld		overspanningsrichting

Bouwkundige wijzigingen c.q. indeling zijn onderhevig na uitwerking constructie

**Definitief**



project  
**Nieuwbouw accomodatie VV Steenberg**  
onderdeel  
**Doorsnede A-A en B-B**  
werknr. fase/bouwdeel

formaat **A3**  
schaal **As indicated**

Strandkrab 62  
4615 HR Bergen op Zoom  
Tel:06-27325090  
www.smoutbouwmanagement.nl

gemaakt **02-07-2015 MSM**  
gewijzigd **08-07-2015 MSM**

tek.nr.  
**1300**

versie.  
**C**



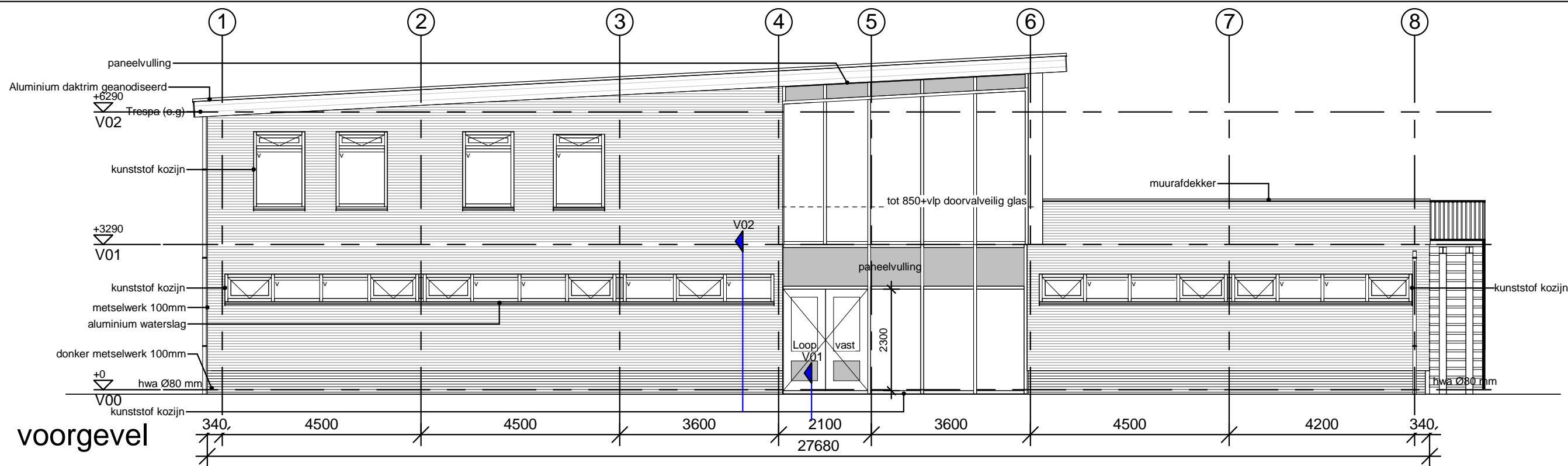

voorgevel  
1 : 100

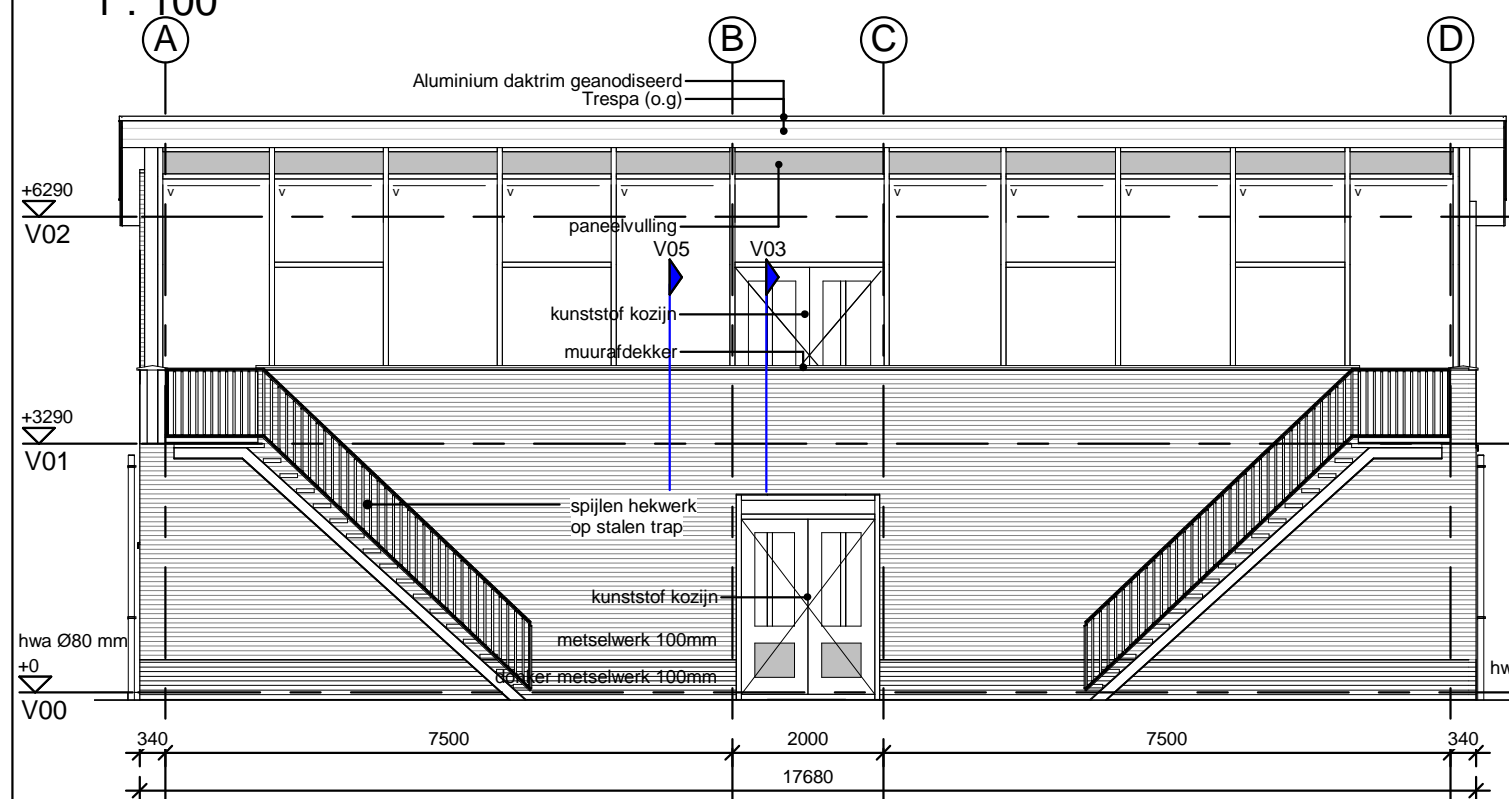

rechter zijgevel  
1 : 100

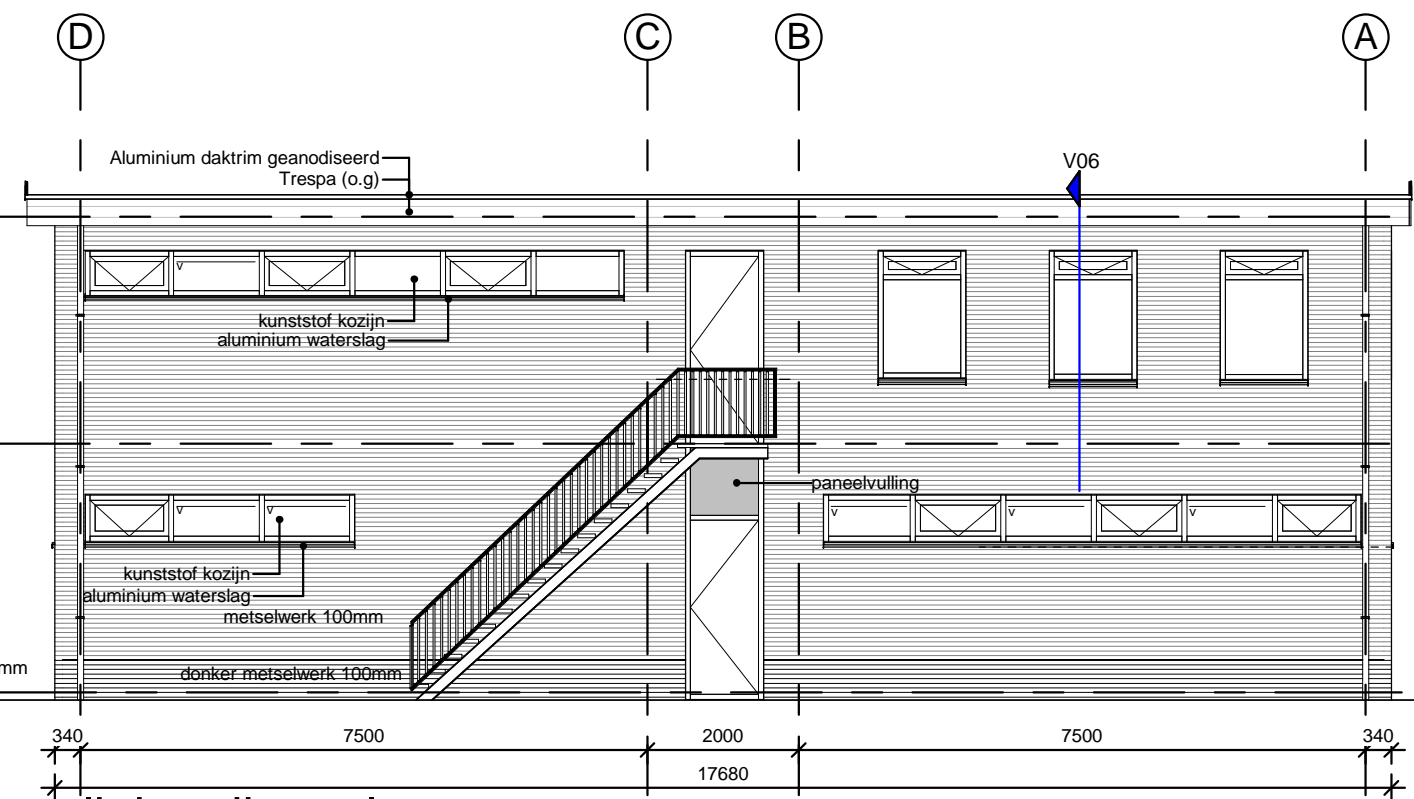

linkerzijgevel  
1 : 100

Renvooi

**Gevel: (van binnen naar buiten)**  
**spouwmuur:**  
 • kalkzandsteen 100 mm  
 • steenwol isolatie 120mm  
 • luchtspouw 20mm  
 • metselwerk 100mm

**kozijnen en kozijnafwerkingen**  
 • gevelkozijnen: kunststofkozijnen/vliesgevel  
 • glas: HR++ glas (let op doorvalveilig waar aangegeven)  
 • waterslagen: aluminium  
 • negge binnenzijde: vensterbank  
 • geïsoleerde kantplank t.p.v. kozijnen

**HWA:**  
 thermisch verzinkt tot 2000+ mv daarboven pvc

	kalkzandsteen		loofhout		metselwerk
	prefab beton		multiplex		staal
	i.h.w.g. beton		minerale wol		poriso (o.g)
	kunststeen		isolatie, harde persing		kanaalplaatvloer
	naaldhout		Maaiveld		overspanningsrichting

Bouwkundige wijzigingen c.q. indeling zijn onderhevig na uitwerking constructie

Definitief



project  
**Nieuwbouw accommodatie VV Steenbergen**  
 onderdeel  
**Gevels 1,2,4**

werknr. fase/bouwdeel

formaat **A3**  
 schaal **As indicated**

teknr.  
**1400**

Strandkrab 62  
 4615 HR Bergen op Zoom  
 Tel:06-27325090  
 www.smoutbouwmanagement.nl

gemaakt **02-07-2015 MSM**  
 gewijzigd **08-07-2015 MSM**

versie.  
**C**

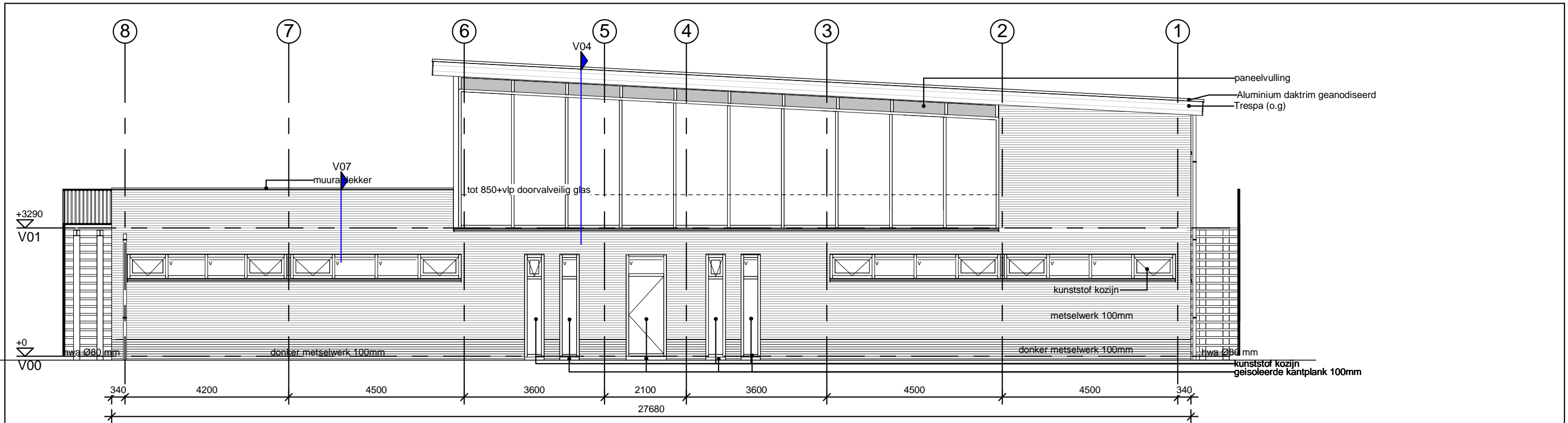

## achtergevel

1 : 100

## Renvooi

**Gevel: (van binnen naar buiten)**

- spouwmuur:**
- kalkzandsteen 100 mm
  - steenwol isolatie 120mm
  - luchtsouw 20mm
  - metselwerk 100mm

**kozijnen en kozijnafwerkingen**

- gevelkozijnen: kunststofkozijnen/vliesgevel
- glas: HR++ glas (let op doorvalveilig waar aangegeven)
- waterslagen: aluminium
- negge binnenzijde: vensterbank
- geïsoleerde kantplank t.p.v. kozijnen

**HWA:**  
thermisch verzinkt tot 2000+ mv daarboven pvc

	kalkzandsteen		loofhout		metselwerk
	prefab beton		multiplex		staal
	i.h.w.g. beton		minerale wol		poriso (o.g)
	kunststeen		isolatie, harde persing		kanaalplaatvloer
	naaldhout		Maaiveld		overspanningsrichting

Bouwkundige wijzigingen c.q. indeling zijn onderhevig na uitwerking constructie

## Definitief



project  
**Nieuwbouw accommodatie VV Steenbergen**  
onderdeel  
**Gevel 3**  
werknr. fase/bouwdeel

formaat **A3**  
schaal **As indicated**

Strandkrab 62  
4615 HR Bergen op Zoom  
Tel:06-27325090  
www.smoutbouwmanagement.nl

gemaakt **02-07-2015 MSM**  
gewijzigd **08-07-2015 MSM**

tek.nr.  
**1401**

versie.  
**C**